



江苏省中医院
南京中医药大学附属医院
病理诊断报告



病理号: W02512188

姓名: 敖翔	性别: 男	年龄: 30岁
送检医院: 本院	送检科室: 消化内镜中心	病区:
门诊号: 1007187534	住院号:	床号:

巨检:

(窦小): 组织1枚, 最大径0.5cm。

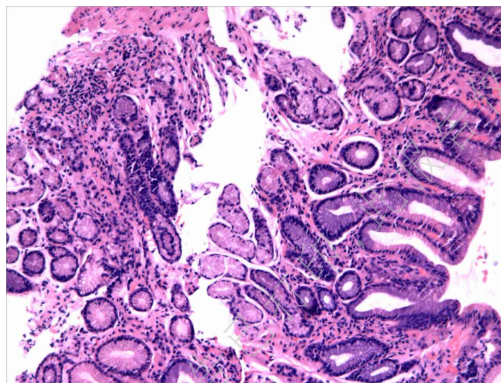
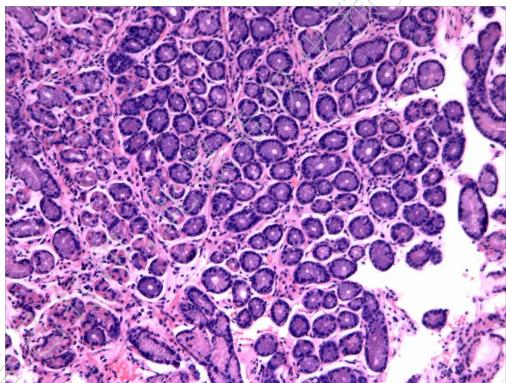

病理诊断:

(窦小): 轻度慢性非萎缩性胃炎。

HP(-)

诊断医生: 袁许亚

送检日期: 2025-04-07

报告日期: 2025-04-09

取材人员: 刘春样, 苍博

本报告仅医师签名有效

如有疑问, 请联系江苏省中医院病理科!